FOURRE-TOUT

LE JOURNAL ÉTUDIANT DE L'ÉCOLE SAINT-JEAN-DE-BRÉBEUF

VOL.1 — NUMERO 5

Chelsea

Yuan-Yuan

NOUVELLES DE L'ÉCOLE

Ciao, Bonjour !

En raison du départ de M. Pascal d'Asti, le journal étudiant a décidé de faire un vox-pop en son honneur et d'accueillir le nouveau directeur, M. Jean-Michel Lattaro.

"C'est grâce à lui que nous avons maintenant un journal étudiant, merci monsieur d'Asti !"
— Éloise et Lycia, rédactrices en chef du journal

"J'aimais son côté amical et je trouvais qu'il avait une bonne écoute."
— Alba, éducatrice au service de garde

"Même face à un problème, il était toujours souriant et riait beaucoup."
— M.Guy, enseignant

"Merci Pascal d'Asti pour votre soutien à ce beau projet de journal, si stimulant pour les élèves. Votre passage à Saint-Jean-de-Brébeuf a été très apprécié."
— Mme Juliette et Mme Fabi, enseignante et orthopédagogue

Bienvenue au nouveau directeur, Jean-Michel Lattaro. De beaux défis sont encore à relever, on vous souhaite bon courage ! "

Émile et Léo

Edito

Eh bien ! *Déjà* la fin de l'année ! Ou est-ce *enfin* la fin de l'année ? Sans doute un mélange des deux ! Après les efforts, l'engagement et le travail, enfin, les vacances seront les bienvenues pour tous, adultes et élèves !
Mais c'est aussi le moment de se dire au revoir, de quitter la classe, les compagnons, notre enseignante… déjà ?
Je vous souhaite à tous de profiter d'un été magnifique rempli de jeux, de rires et de moments inoubliables que vous partagerez avec des gens que vous aimez.
Pour ceux qui reviennent, je dis «à bientôt !» : j'ai hâte de débuter une année scolaire avec vous *pour de vrai !* Ce sera l'occasion de continuer à apprendre ensemble, à grandir ensemble, à réussir ensemble !
Pour ceux qui quittent, j'exprime un seul regret, celui de ne pas avoir pu passer plus de temps avec vous pour apprendre à mieux vous connaître !
Les portes du secondaire s'ouvrent à vous, c'est un chapitre important qui débute ! Apportez avec vous votre gentillesse, vos sourires et vos souvenirs de votre première école et surtout…
revenez nous voir !
À très bientôt !

Jean-Michel Lattaro

Une vague de mercis

Bravo et merci aux parents de l'OPP pour l'organisation et la réalisation de la **vente de garage** qui a eu lieu **dimanche 26 mai** dans la cour de l'école.
La journée a commencé avec quelques gouttelettes de pluie, très vite remplacées par une alternance soleil et nuages, ce qui a permis de rendre l'événement fort agréable. Le tout en musique !
Merci aux parents qui ont loué des tables pour l'occasion.
Merci aux enseignants qui ont donné des articles ou qui les ont confectionnés spécialement pour la vente.
Merci aux profs présents qui ont assuré les ventes.
Merci également aux enfants qui ont été les meilleurs clients du kiosque des enseignants ! (mention spéciale à Philomène)
Les bénéfices de l'événement serviront à financer des projets d'école.

Fabi

photo : Marjolaine Granger

ANIMAUX ET ÉCOLOGIE

Les monarques

Les monarques sont des papillons. Voici leur mécanisme de défense : s'ils se font manger, le prédateur est empoisonné. Ils font un trajet de 4000 km pour se rendre au Mexique. Après leur long voyage, ils vont hiberner jusqu'au printemps. Après leur sommeil, ils vont faire un bébé, mais après la naissance les mères vont mourir. C'est leurs bébés qui vont continuer leur voyage.

Renaud

3 bonnes raisons de composter

1. Le compost est un engrais naturel. Les micro-organismes transforment les déchets en compost. Ensuite, ce compost peut être utilisé à enrichir la terre des jardins.

2. On réduit la quantité de déchets qui se rend au dépotoir. Les déchets organiques sont 50% des déchets qu'on produit.

3. Les déchets organiques peuvent se transformer en source d'énergie. En effet, quand les déchets se décomposent dans des endroits fermés, cela produit un gaz. Cette source d'énergie peut être utilisée pour faire de l'électricité, du gaz naturel ou de la chaleur.

Vincent

Le carcajou

Il peut être très dangereux, il a la réputation d'être l'animal le plus dangereux du Grand Nord. Je parle bien évidement du **carcajou**. Il est aussi connu sous le nom de **glouton**.

Certains ne le connaissent peut-être pas. Il ressemble à un petit ours pesant 8 à 18 kg (30 kg maximum) et il mesure de 75 à 110 cm. Sa fourrure est dense et ne garde pas l'eau, ce qui lui permet de résister aux grands froids. Le **glouton** a des dents et des mâchoires robustes qui lui permettent de manger de la chair congelée.
Où vit-il ? Ce mammifère fréquente la grande forêt de conifères et la toundra. Il occupe habituellement un terrain d'environ 400 km^2 qu'il patrouille en suivant régulièrement les mêmes chemins. Par contre, selon le nombre de ses proies, son territoire peut être encore plus grand, généralement afin de suivre les troupeaux migrateurs de caribous.

Qu'est-ce que ça mange un **glouton** ? Il mange des campagnols, des lièvres, les larves d'insectes, des œufs d'oiseaux et des baies ; il s'attaque parfois au castor du Canada, renard roux, et à d'autres rongeurs, voire des rennes ou aux caribous les plus faibles. À part l'homme qui le trappe pour sa fourrure, le glouton connaît peu de prédateurs : le loup gris, l'ours et éventuellement le cougar.

Alexis

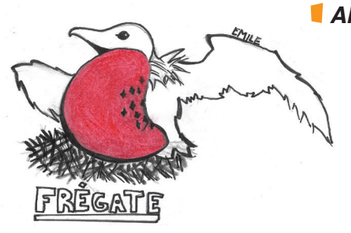

COIN DES ARTS

Leticia, Romane et Chelsea

Cet été, plein d'activités s'offrent à vous pour vous amuser en famille!

Ne manquez pas le festival *Juste pour rire* du 10 au 28 juillet.

N'oubliez pas d'apporter les objets que vous ne voulez plus aux ventes de garage.

La piscine du parc *Pélican* est ouverte pour tout l'été. Parfait pour vous rafraîchir en jouant!

Si vous avez encore chaud…
pas de problème, la Crémière est ouverte.

ESPRIT SPORTIF

Alexis

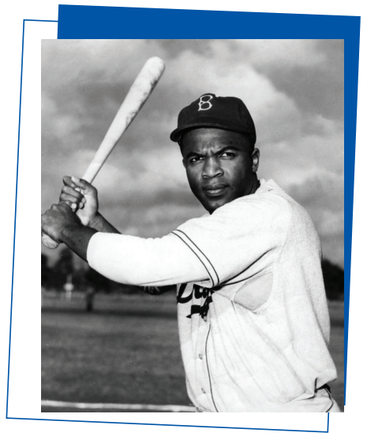

Jackie Robinson

Qui est Jackie Robinson ?
Né le 31 janvier 1919 en Géorgie aux États-Unis, mort le 24 octobre 1972 à l'âge 53 ans à Stanford. Robinson a été le premier joueur de baseball Noir de Ligue majeure.

Parcours
Adolescent, Jackie joue beaucoup au football, au tennis, au basketball et il fait de l'athlétisme. Mais étrangement, le baseball est le sport où il excelle le moins.
En 1942, il s'engage dans l'armée. Durant le voyage en autobus, il refuse de s'asseoir à l'arrière, l'espace réservé aux Noirs. Il est jugé pour cela et innocenté par la cour martiale, qui le libère honorablement. Il s'est engagé dans l'armée marine jusqu'en 1944.

Baseball
Lorsqu'il est recruté par les *Dodgers de Brooklyn*, Branch Rickey le directeur général de l'équipe l'engage parce qu'il est un bon joueur, qu'il protège ses valeurs et qu'il sait se contrôler. Rickey lui dit qu'il ne devait pas répliquer aux attaques racistes dont il allait faire l'objet. Par exemple, l'équipe adverse était prête à perdre pour exiger que Jackie quitte le terrain (pour blessure). Et pour ça, il a été nommé recrue de l'année en 1947.

L'été arrive !

Mais ce n'est pas une raison pour s'enfermer, car il y plein d'activités à faire durant l'été.

Après votre formation de cycliste averti, vous pourrez vous promener dans Montréal, car il y a plein de pistes cyclables, comme par exemple celle du **parc Jean Drapeau**. Via la piste cyclable, vous pourrez observer des anciens **pavillons de l'Expo 67**, comme par exemple le **pavillon des États-Unis** qui a été transformé en musée de l'environnement (la Biosphère) ou le **pavillon français** qui est devenu un casino.

Dès le 22 avril, venez vous promener au **Jardin botanique** de 9h00 à 17h00, voir le jardin chinois et la botanique très riche de ce lieu.

PLACE À L'IMAGINATION

Annie est victime d'intimidation !

C'est le matin dans la maison d'Annie et les oiseaux gazouillent tranquillement sur la mangeoire dans le fond de la cour. Annie se réveille en grognant. Ses cheveux bruns sont tout mêlés, ses yeux sont cernés et la baboune s'affiche sur ses lèvres. Elle n'a vraiment pas bien dormi! Toute la nuit, elle a fait des cauchemars. Elle rêvait qu'Antoine, un garçon de sa classe, lui faisait du mal physiquement et verbalement. Elle n'a donc vraiment pas envie d'aller à l'école!

En arrivant à l'école, Antoine s'approche d'elle, mais Annie ne le voit pas arriver et il lui fait une jambette. Annie tombe par terre. Elle regarde son genou qui saigne. Profitant qu'elle est à terre, Antoine ricane : « Hahaha! Annie, même si j'aimerais bien prendre ta défense, ton cerveau gros comme une crotte de rat ne comprendrait rien! Hahaha! Tu n'as même pas vu ma jambette! » Profitant qu'Annie pleure, il lui donne un gros coup de pied juste à côté de sa blessure! Heureusement, un élève a tout vu! Il est allé chercher une enseignante et lui a expliqué tout ce qui s'était passé. L'enseignante arrive en courant, met un pansement à Annie et amène Antoine chez le directeur. Trois jours plus tard, Annie arrive à l'école, ouvre son pupitre et trouve une lettre d'excuse d'Antoine! Dans la lettre, Antoine dit qu'il est désolé de lui avoir fait mal physiquement et verbalement. Il dit aussi qu'il est désolé d'avoir intimidée Annie (cela faisait longtemps qu'il lui faisait du mal) et qu'il ne recommencerait plus. En bas de la lettre d'excuse, il avait écrit : « J'espère que nous pourrions peut-être devenir amis », signé Antoine. Finalement, ils devinrent de très bons amis et tout est bien qui finit bien !

Fin !

Flavie

Lorsqu'il fait beau
Les petits oiseaux
Sortent de leur nid
Et font "cui-cui"

Sous le soleil étincelant
Je marche à pas lents
La chaleur est arrivée
Youpi! J'adore l'été

En jardinant
Je vois les enfants jouer gaiement
Dans le jardin
Chasser des lapins

Dans le parc, des enfants
jouent et s'amusent gaiement
Glissent dans les glissades
Font des châteaux de sable

Lycia et Eloïse

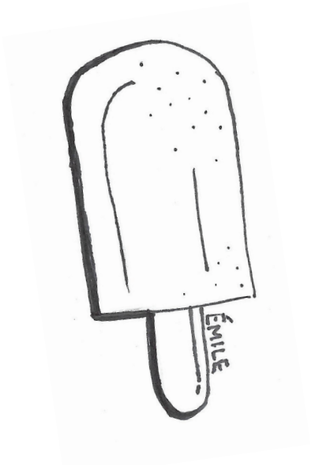

ENFANT VS PROF

Est-elle devenue danseuse étoile?

Quelle est votre date de naissance?
Je suis né le 8 février 1975.

Quel âge avez-vous?
J'ai 48 ans.

Aimez-vous la crème glacée?
J'adore la crème glacée!

Si oui, quelle est votre saveur préférée?
J'aime pas mal toutes les saveurs, mais ma préférée est vanille-caramel.

Entre la plage, le lac et la piscine, où préférez-vous vous baigner?
J'aime plus nager que m'amuser dans l'eau. Le lac me permet de nager sur une plus longue distance.

Anecdote: Votre plus beau souvenir d'été.
Les journées au chalet avec mes cousines, où on se baignait et on faisait de la chaloupe.

Laetitia

Qu'a-t-elle demandé au Père Noël?

Quel âge avez-vous?
J'ai 53 ans.

Aimez-vous la crème glacée?
J'aime bien la crème glacée.

Si oui, quelle est votre saveur préférée?
Je préfère la gelato amaretto.

Entre la plage, le lac et la piscine, où préférez-vous vous baigner?
La plage parce que j'aime marcher sur le sable.

Anecdote: Votre plus beau souvenir d'été.
J'ai adoré mon voyage en Italie.

Éloïse et Lycia

Réponses du Fourre-Tout n°4 : *Notre animatrice de voyage était Mme Juliette. La photo qui vient du Crétacé est celle de M. Amar.*

LIVRES COUP DE CŒUR

L'ESCOUADE VERTE

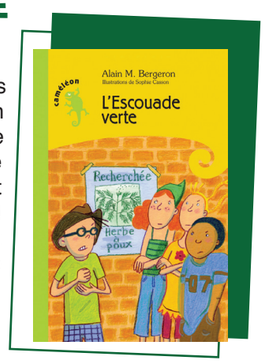

C'est l'histoire de Raff et ses amis qui se retrouvent dans un champ pour « chasser » une plante exotique l'Ambrosia communément appelé *l'herbe à poux* ! Malgré la chaleur, ils fondent l'escouade verte en quête de faire disparaître cette chose indésirable ! Fait par un auteur adoré de tous : Alain M. Bergeron

Disponible dans notre bibliothèque pour 10 ans et +

Olivier

UN PIQUE-NIQUE

Mirabelle et son chien partent avec sa tante faire un pique-nique. Il leur arrive plein de péripéties, par exemple ils croisent une moufette et autre. Si tu veux voir la suite et ben... prend le livre à la bibliothèque de l'école!

pour 3-6 ans

Albert

JOUER POUR APPRENDRE

Gabrielle M. et Gabrielle R.

Charades

a) Mon premier est avec quoi on écrit sur un tableau.
b) Mon deuxième est les deux dernières lettres du mot “lame”.
c) Mon troisième est ce qu’on dit quand on a froid.
d) Mon quatrième est la troisième lettre de l’alphabet.
e) Mon tout est très agréable pour les papilles.

Réponse : *Crème glacée*

a) Mon premier est un félin qui aime se coucher au soleil.
b) Mon deuxième nous indique le moment de la journée.
c) Mon tout représente bien l’été.

Réponse : *Chaleur*

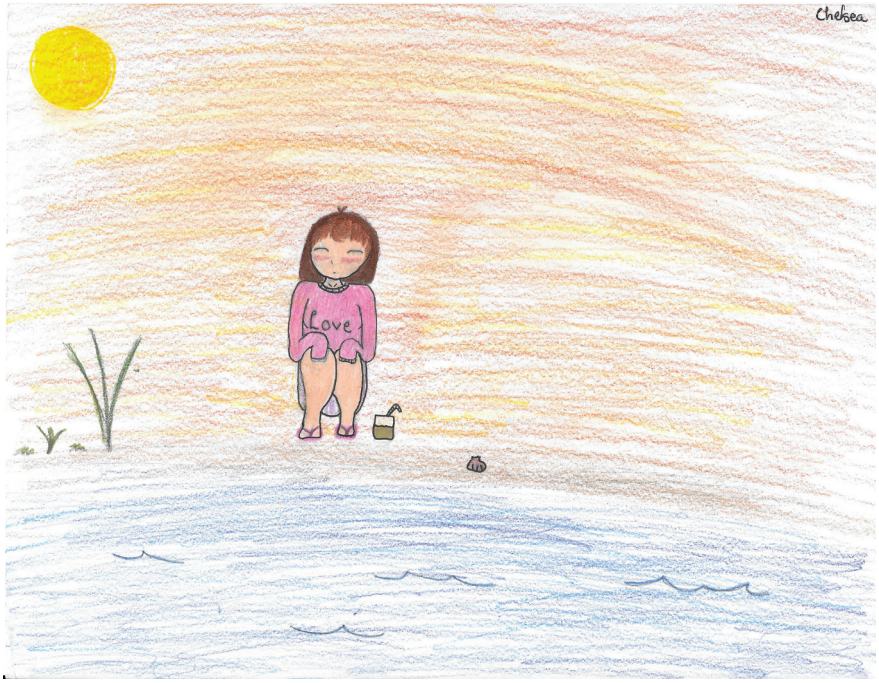

EQUIPE DU FOURRE-TOUT

Rédactrices en chef : Eloïse Martin — Lycia Villanova

Journalistes : Vincent Beauchamp — Olivier Beauregard — Laetitia Bruniquel — Romane Chouinard — Leticia Da Silva — Chelsea Dewart — Léo Khlat — Flavie Lebel — Émile Léonard-Bélanger — Éloïse Martin — Gabrielle Martin — Alexis Morency — Albert Pelletier — Renaud Pérusse — Gabrielle Ricard — Lycia Villanova

Illustrations : Yuan Yuan Bai — Romy David — Chelsea Dewart — Léo Khlat — Lili-Rose Lambert — Émile Léonard-Bélanger — Albert Pelletier

EQUIPE ÉCOLE

Juliette Dauplé — Fabi Gardères-Lafore — Jean-Michel Lattaro
Photo : Marjolaine Granger

PARENTS

Vincent Martin — Stéphanie Lalut — Virginie Ferré — Philippe Archontakis — Karine Marano